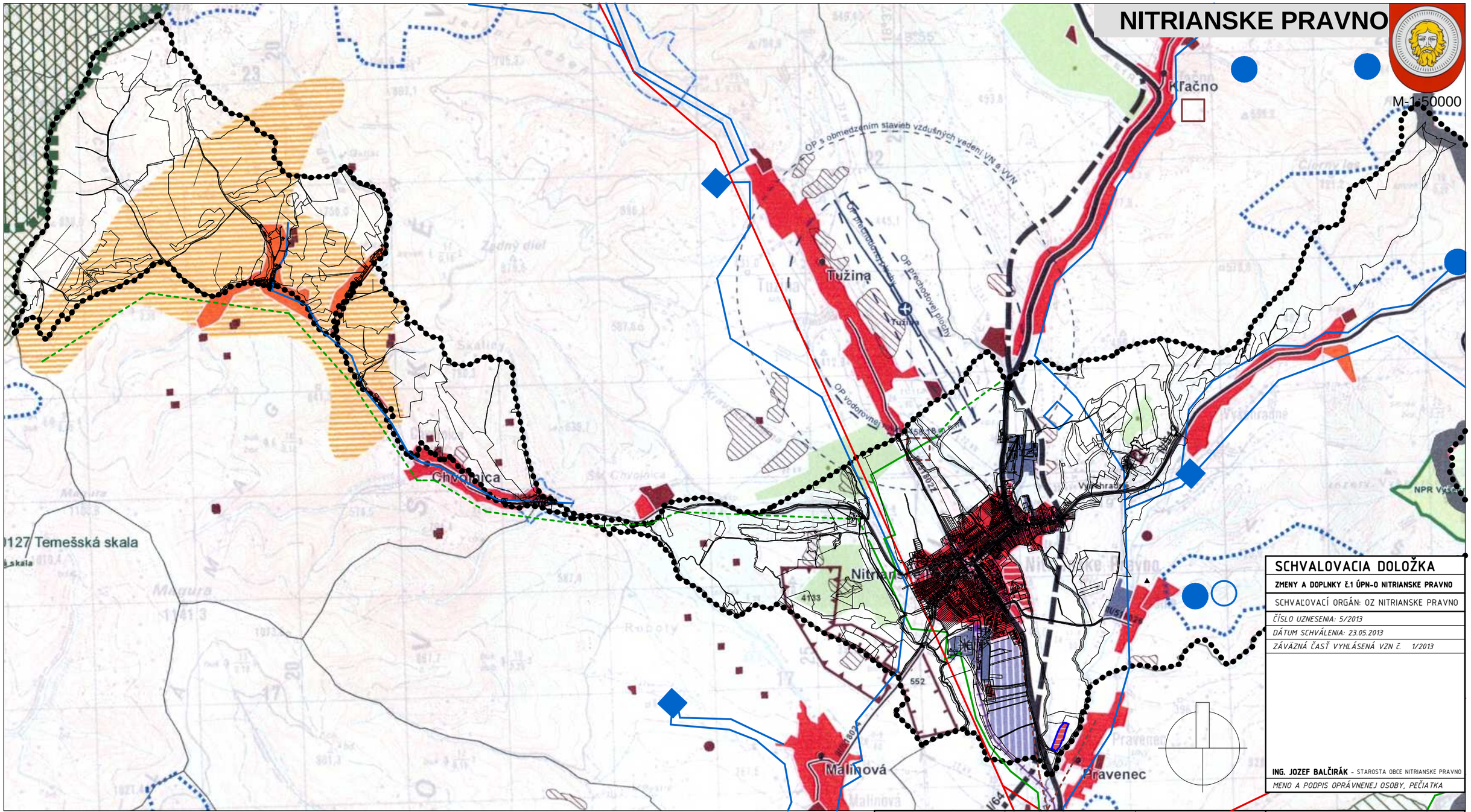

SCHVALOVACIA DOLOŽKA

ZMENY A DOPLNKY Č.1 ÚPN-O NITRIANSKE PRAVNO

SCHVAĽOVACÍ ORGÁN: OZ NITRIANSKE PRAVNO

ČÍSLO UZNESENIA: 5/2013

DÁTUM SCHVÁLENIA: 23.05.2013

ZÁVÁZNÁ ČASŤ VYHLÁSENÁ VZN č. 1/2013

ING. JOZEF BALČIRÁK - STAROSTA OBCE NITRIANSKE PRAVNO

MENO A PODPIS OPRÁVNENEJ OSOBY, PEČIATKA

LEGENDA

štátna hranica
hranica kraja
hranica okresu
hranica obce
mesto
obec

diaľnice – stav
rýchlostné cesty – stav, návrh, výhľad
diaľničný privádzač – stav, návrh, výhľad
cesty I. triedy – stav, návrh, výhľad
cesty II. triedy – stav, návrh, výhľad
cesty III. triedy – stav, návrh, výhľad

vysokorýchlostná železničná trať (VRT) – výhľad
železničné trate medzinárodné – stav, návrh
železničná trate nadregionálne – stav
železničné trate regionálne – stav
vybrané železničné stanice – stav
hraničné priechody – hraničný priechod cestný - stav; hraničný priechod železničný - stav
mimoúrovňové križovatky diaľnic a rýchlostných ciest – stav, návrh, výhľad
ciest I. triedy – stav, návrh, výhľad
ochranné pásma letísk – so zákazom stavieb - stav; s výškovým obmedzením - stav; ostatné - stav

nadregionálne letiská pre medzin. dopravu – stav, návrh
regionálne aeroklubové letiská – stav
letiská pre letecké práce – stav
plochy letísk – stav
vodné cesty AGN – výhľad
prístavy AGN – výhľad
prístav športový – výhľad
terminál kombinovanej dopravy – výhľad
elektrické stanice ZVN/VVN – stav; návrh - rekonštrukcia (prechod na vyššiu transformáciu); výhľad
elektrické vedenia ZVN – stav, návrh, výhľad
plynovody VVTL – stav

plochy obytné – stav, návrh, výhľad
plochy poľnohospodárskej výroby – stav, návrh
plochy priemyselnej výroby, skladov – stav, návrh, výhľad; plochy osobitného určenia - stav
plochy rekreácie, cestovného ruchu a športu – stav, návrh; rekreačné priestory - stav
rekreačná zeleň – lesopark - stav; lesopark - návrh; plochy záhradkárskych osád - stav; plochy záhradkárskych osád - návrh
špeciálne kultúry – stav; ovocné sady; záhrady; vinice; chmeľnice

plochy kúpeľných zariadení – plochy kúpeľných zariadení - stav; hranica kúpeľného územia - stav
priemyselné parky – celoštátneho významu - návrh; regionálneho významu - návrh
agropark – návrh
pamiatkové územia – mestská pamiatková rezervácia - stav; pamiatková zóna - stav; pamiatková zóna - stav; pamiatková zóna - návrh
národné kultúrne pamiatky (NKP) – stav (vybrané); ochranné pásmo NKP
ochranné lesy – stav
ochranné pásma fariem – stav
seizmicita – stav
vodné nádrže – výhľad
polder – stav

chránené ložiskové územia (CHLÚ) – stav
dobývacie priestory (DP) – ťažené ložiská - stav; neťažené ložiská - stav
ložiská nevyhradených nerastov (LNN) – stav
poddolované územia – stav; svahové deformácie - stav
zosuvné územia
ložiská rašeliny – stav
staré banské diela – stav
zdroje znečisťovania ovzdušia – stav
spaľovne odpadov – stav
zariadenia na spoluspaľovanie odpadov – stav
skládky odpadov – stav
haldy z úpravy a sprac. rúd (mimo areálu) – stav
odkaliská – stav

veľkoplošné chránené územia – chránená krajinná oblasť (CHKO)
maloplošné chránené územia – stav; stav
NATURA 2000 – chránené vtáčie územia (CHVÚ) - stav; územia európskeho významu (ÚEV) - stav
mokrade – mokrade národného významu - stav; mokrade regionálneho významu - stav
mokrade regionálneho významu bodové – mokrade regionálneho významu - stav
chránená vodohospodárska oblasť (CHVO) – stav
PHO zdrojov pitných vôd – stav
ochranné pásma prírodných liečivých zdrojov a prírodných minerálnych zdrojov – I. stupeň - stav; II. stupeň - stav
enviromentálne záťaže – sanovaná, rekultivovaná lokalita /čs phm/
zmeny a doplnky č.2 ÚPN-O Nitrianske Pravno
hranica riešeného územia

vodný zdroj – využívaný/návrh
vodojem – stav/návrh
vodovody – stav, návrh
diaľkovody – stav
čistiarne odpadových vôd (ČOV) – stav/návrh
elektrické vedenia – stav
plynovody VTL – stav, návrh
kanalizácie – stav, návrh
kataster obce Nitrianske Pravno

ZODP. PROJEKTANT	ARCH. PROJEKTU	VYPRACOVAL
Mgr. art. Roman Gatial	Ing. arch. Daniel Vida	Ing. arch. Daniel Vida

OBJEDNÁVATEĽ : OBEC NITRIANSKE PRAVNO

ÚPN-O NITRIANSKE PRAVNO

ZMENY A DOPLNKY č.2

ČISTOPIS

ŠIRŠIE VZŤAHY NAVRHOVANÉ

IPP Partner
Inovation Plan Partner
IPP Partner s.r.o.
Adresa: ul. Astrová 19, 971 01
Prievidza, tel./fax:+421 +046 5421 888

FORMÁT :	2xA4
DÁTUM :	06/2013
STUPEŇ :	ZaD ÚPN-O
MIERKA :	ČÍSLO VÝKR.:
1 : 50.000	1